



PRESSMATIC ALFA

TORNEIRA DE FECHAMENTO AUTOMÁTICO





AUTOMATIC SHUT-OFF TAP
GRIFO DE CIERRE AUTOMÁTICO



Códs. 004461xx | 90004461xxx | 006326xx | 90006326xxx

CARACTERÍSTICAS TÉCNICAS TECHNICAL CHARACTERISTICS INFORMACIONES TÉCNICAS



CONTEÚDO DA EMBALAGEM	01 torneira, 01 canopla, 02 restritores de vazão, 02 anéis de borracha, 01 niple de redução e 01 adesivo orientativo.
PACKAGE CONTENTS	01 tap, 01 escutcheon, 02 flow restrictors, 02 rubber rings, 01 reducing adapter and 01 instruction sticker.
CONTENIDO DEL ENVASE	01 grifo, 01 campana, 02 reguladores de caudal, 02 anillos de goma, 01 pezón de reducción y 01 adhesivo orientativo.
COMPOSIÇÃO DO PRODUTO	Ligas de cobre, elastômeros, plástico de engenharia e aço inoxidável.
PRODUCT COMPOSITION	Copper alloys, elastomers, engineering plastic and stainless steel.
COMPOSICIÓN DEL PRODUCTO	Aleaciones de cobre, elastómeros, plástico de ingeniería y acero inoxidable.
CONSERVAÇÃO E LIMPEZA	Usar apenas flanela, água e sabão neutro, pelo menos uma vez por semana. Eventualmente pode ser aplicada cera automotiva a base de silicone. Não utilize produtos abrasivos e produtos para limpeza pesada ou à base de cloro. Se necessário, poderá ser utilizado para limpeza final uma flanela com álcool.
CARE AND CLEANING	Use only soft cloth, water and soft soap once a week. Car wax may be applied occasionally. Do not use abrasive or heavy/chlorine based cleaning products. If necessary, a flannel with alcohol may be used for final cleaning.
CUIDADO Y LIMPIEZA	Debe usar solo flanela, agua y jabón neutro, como mínimo una vez a la semana. Eventualmente puede ser limpiado con cera de coche a base de silicona. No utilize productos abrasivos y productos para limpieza pesada o a base de cloro. Si necesario, se puede utilizar para la limpieza final una flanela con alcohol.
PEÇAS DE REPOSIÇÃO E COMPONENTES	Poderá ser adquirido na Assistência Técnica Docol. Dúvidas, ligue 0800 474 333 ou docol@docol.com.br
SPARE PARTS AND COMPONENTS	Available at Docol Authorized Distributor in your country. Export Department: docol@docol.com.br
REPUESTO DE MANTENIMIENTO	Llame al Distribuidor Autorizado Docol en su país o póngase en contacto con el Departamento de Exportación: docol@docol.com.br

<p>Tempo de ciclo Flush time Tiempo de ciclo</p>  <p>4 - 10s</p>	<p>Faixa de pressão Working pressure Presión de trabajo</p>  <p>0,2 - 4,0 kgf/cm² 2 - 40 m.c.a 3 - 58 PSI</p>	<p>Água quente fria Cold and hot water Agua caliente y fría</p>  <p>Máx. 40°C 104°F</p>	<p>Bitola Gauge Diámetro</p>  <p>DN 15 G 1/2"</p>
---	---	--	--

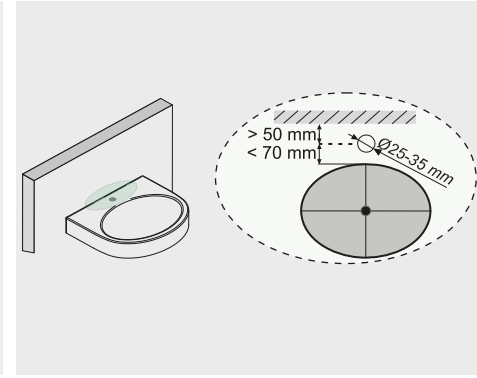
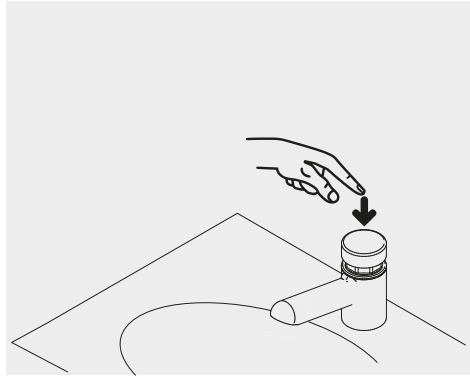
<p>Funcionamento Operation Funcionamiento</p>	<p>Dimensão Dimension Dimensiones</p>
---	---



Recomenda-se a aquisição do RRV (Registro Regulador de Vazão - Cód. 13030023) para maior economia de água e aumento da vida útil do produto.
It's recommended to buy a Flow Control Valve (Code 13030023) to save water and increase the product life.
Si recomienda la compra del RRC (Registro Regulador de Caudal - Cód. 13030023) para obtener mayor economía de agua y aumentar la vida útil del producto.

Instalação | Installation | Instalación

1



Verifique a pressão local e instale de acordo com a tabela ao lado.
Check the local pressure and install according to the chart beside.
Verifique la presión local y instale de acuerdo con la tabla al lado.

DICA: O produto sai de fábrica com restritor vermelho (A).
Instale o produto e se a vazão for muito baixa, retire o restritor.
Se a vazão for muito alta, substitua-o pelo restritor preto.

(A) Restritor de vazão
(A) Flow restrictor
(A) Restritor de caudal

<p>2 - 8 m.c.a 20 - 80 kPa 0,2 - 0,8 kgf/cm² 3 - 11 PSI</p>	<p>Sem restritor de vazão Without flow restrictor Sin restritor de caudal</p>
<p>8 - 20 m.c.a 80 - 200 kPa 0,8 - 2,0 kgf/cm² 11 - 29 PSI</p>	<p>Restritor de vazão vermelho Red flow restrictor Restritor de caudal rojo</p>
<p>20 - 40 m.c.a 200 - 400 kPa 2,0 - 4,0 kgf/cm² 29 - 58 PSI</p>	<p>Restritor de vazão preto Black flow restrictor Restritor de caudal negro</p>

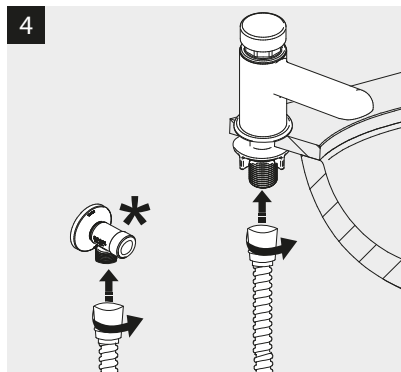
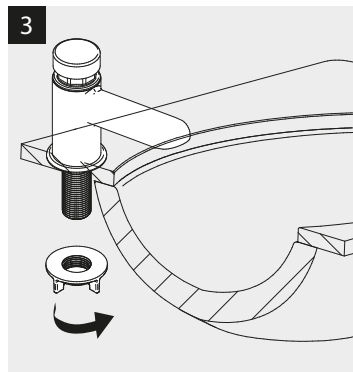
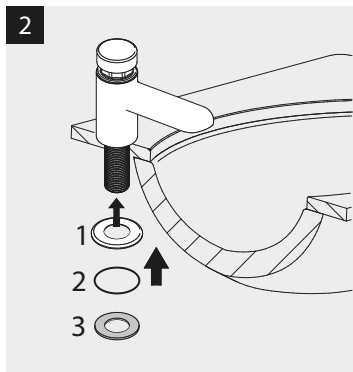

*Não incluso
*Not included
*No se incluye

Limpeza do arejador | Aerator cleaning | Limpieza del aireador

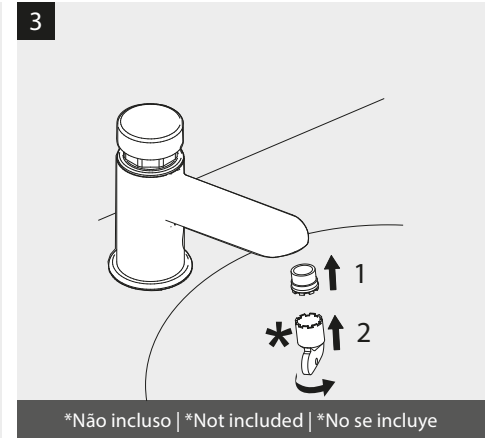
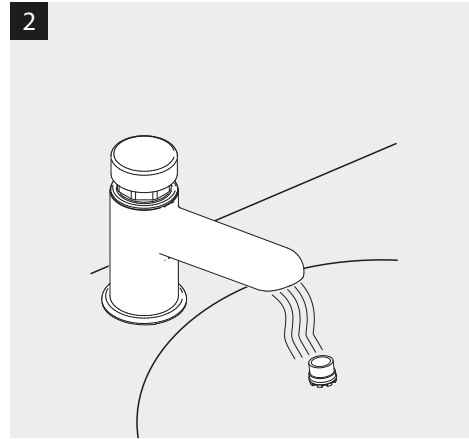
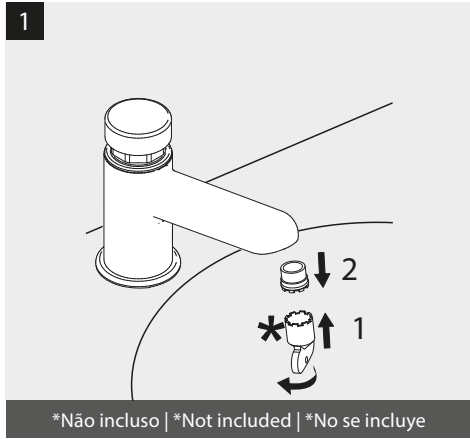

A DOCOL assegura a partir de 01/03/2015, garantia sem limite de tempo em seus produtos no que tange a defeitos nos materiais e processos de fabricação, para o uso em instalações residenciais em condições normais de acordo com as normas brasileiras aplicáveis ao produto enquanto o mesmo pertencer exclusivamente ao comprador original (comprador que realizou a compra), com a apresentação de documento fiscal de aquisição ou cadastro feito no site www.docol.com.br/garantia no prazo de 3 (três) meses após a compra dos produtos DOCOL.

Para manter a garantia sobre os produtos Docol, qualquer manutenção deve ser realizada pela Assistência Técnica Autorizada DOCOL que está credenciada a executar serviços de troca de peças de reposição originais ou produtos.

Durante os 10 primeiros anos a contar da data de compra validada pela nota fiscal ou cadastro no site indicado, a DOCOL assegura a cobertura dos custos de peças de reposição originais e serviços prestados pela rede de Assistsências Técnicas Autorizadas. Após este período, a DOCOL garante sem limite de tempo o envio sem custos das peças de reposição originais ou de um produto novo caso se encaixe nesta condição de garantia.

A Docol compromete-se a solucionar problemas consequentes de falhas de materiais e processos de fabricação aplicados ao uso em instalações residenciais em condições normais conforme as normas brasileiras aplicáveis ao produto, conforme mencionado acima. A responsabilidade da Docol restringe-se somente ao envio do componente ou produto que apresentou defeito de fabricação. A garantia é aplicada a partir da data de aquisição, comprovada através da apresentação da nota fiscal de compra do produto e/ou cadastro no site www.docol.com.br/garantia.

Hipóteses de exclusão da garantia:

- Peças perdidas;
- Peças danificadas pelo manuseio, instalação ou uso inadequados;
- Peças danificadas pelo desgaste natural do uso, como: anéis de vedação, retentores, cunhas, mecanismos de vedação, baterias, etc.
- Manutenção incorreta realizada por pessoas não autorizadas;
- Instalações incorretas e/ou erros de especificação;
- Produtos com corpos estranhos em seu interior como: colas, lubrificantes, detritos, fita veda rosca, estopas, ou que impossibilite o seu correto funcionamento;
- Produtos instalados onde a água apresentar impurezas, detritos ou conter substâncias estranhas a mesma e que venham causar mau funcionamento;
- Utilização de peças não originais;
- Adaptação e/ou acabamento não original de fábrica;
- Danos causados nos acabamentos por limpeza com líquidos corrosivos, solventes, limpeza com materiais abrasivos, manuseio inadequado, batidas, quedas, instalação em ambientes com atmosfera agressiva e falta de limpeza periódica.

Asseguramos a oferta de componentes de reposição enquanto não cessar a comercialização do produto. Caso cessada a comercialização, a DOCOL manterá a oferta de reposição de sua linha de produtos por um período razoável de tempo, na forma da lei.

A garantia contratual obedecerá aos prazos ora estabelecidos, sendo vedada a transferência da garantia para outro consumidor, independentemente de o consumidor tê-la utilizado.

INFORMAÇÕES IMPORTANTES:

- Para peças danificadas pelo desgaste natural do uso, será considerado o período de garantia de 5 (cinco) anos.
- Os produtos instalados em locais públicos, de uso coletivo e/ou ambientes externos terão o período de garantia específico de 5 (cinco) anos (exceto produtos eletrônicos).
- Produtos elétricos/eletrônicos e produtos instalados para uso industrial terão o período de garantia de 1 (um) ano.
- A DOCOL não se responsabilizará pelos custos originados por problemas de instalação e manutenção inadequada, e pelo uso de peças de reposição não originais.
- Alguns produtos, pelas suas características, têm um tempo de garantia específico, diferente do tempo constante deste termo. Neste caso, vale o termo constante no seu próprio manual de instrução.
- A garantia sem limite de tempo não é válida para aquisições feitas através de construtoras. Para esta compra, a garantia será de 10 (dez) anos.
- Peças com acabamentos superficiais executados através de pintura ou verniz terão o prazo de garantia de 5 (cinco) anos.
- Para a limpeza periódica, recomenda-se a limpeza semanal com flanela úmida e sabão neutro. Não deverão ser utilizados produtos à base de cloro (hipoclorito, água sanitária, etc.), bem como não é recomendada a utilização de esponjas de aço. Eventualmente poderá ser realizada a aplicação de cera automotiva a base de silicone.

Não sendo caracterizada a garantia, a responsabilidade de qualquer ônus será do consumidor.

A DOCOL está sempre buscando aperfeiçoamento tecnológico em seus produtos. Por isso, poderá alterar seus produtos sempre que julgar necessário, sem prévio aviso.

Esta garantia é concedida para produtos adquiridos e instalados em território nacional.

Warranty: Call Docol Authorized Distributor in your country or Docol Export Department : docol@docol.com.br

Validade indeterminada

Undetermined expiration date | Validez indeterminada

DOCOL INDÚSTRIA E COMÉRCIO LTDA

Indústria Brasileira – CNPJ 75.339.051/0001-41
 Av. Edmundo Doubrawa, 1001 – Zona Industrial Norte
 CEP 89.219-502 – Joinville/SC
 Docol Responde – 0800 474 3333 – docol@docol.com.br